CULTURE à HERVE

2 0 2 4

1ER SEMESTRE

Rêveries

CHAC

CENTRE HERVIEN D'ANIMATION CULTURELLE asbl

SOMMAIRE

FESTIVAL PAROLES D'HUMAINS P. 3 À 5

THÉÂTRE
LA SCÈNE DU BOCAGE P. 6 & 7

HUMOUR 2.0 P. 8

CINÉMA P. 9 À 16

FESTIVAL DU FILM NATURE P. 16

MUSIQUE CLASSIQUE P. 17 & 18

AUTRES CONCERTS P. 19

JEUNE PUBLIC P. 20 À 23

HISTOIRE-PATRIMOINE P. 24 & 25

ATELIERS CRÉATIFS P. 26

CONVIVIALITÉ P. 26

EVÉNEMENTS P. 27

AGENDA P. 28 & 29

INFOS PRATIQUES
Où nous trouver ?
Au Point Culture (nos bureaux)
Place de l'Hôtel de Ville, 18 4650 Herve
Ouverture : du lundi au vendredi
de 10h à 12h et de 14h à 17h

ÉDITO

Foule sentimentale, on a soif d'idéal …

Ce texte d'*Alain Souchon* à l'aube de l'ère numérique (1993) garde tout son sens après une exceptionnelle Semaine Sans Ecran, telle que celle que nous avons pu vivre grâce à l'investissement de chacun des comités.

Il nous faut réagir face au courant qui nous entraîne et *garder la main* sur l'avenir qu'on nous propose *(le rose qu'on nous propose)* : ce qu'on ne peut faire seul, on peut le faire ensemble.

Luttant contre l'*isolement collectif*, prenons part à *une société d'amitié, des sociétés d'amitié, une myriade de sociétés d'amitié (Eric Sadin) !*

C'est dans ce sens que le CHAC vous invite, au seuil de l'année nouvelle, à participer activement aux multiples projets des comités qui le constituent.

Guy Daron,
Président du CHAC

CONTACT :
info@chac.be
087/66 09 07
Sur le net :
www.chac.be
Centre Hervien d'Animation Culturelle (CHAC)

Graphisme : La Vie en Magenta

Confiance I Respect I Equilibre I Excellence.

AIR Ambiance

CONDITIONNEMENT D'AIR
POMPE A CHALEUR
REFRIGERATION
VENTILATION

Rue des Gaillettes, 38a
B-4651 Battice
www.airambiance.com

T. +32 (0)87 69 20 50
F. +32 (0)87 69 20 50
info@airambiance.com

FESTIVAL PAROLES D'HUMAINS

24 JANVIER > 17 FÉVRIER 2024

www.parolesdhumains.be

23e édition

BART VAN LOO
Les Téméraires
24.01.24 / 20h
MALMEDY

DÉCONCERTO
25.01.24 / 20h
SOUMAGNE

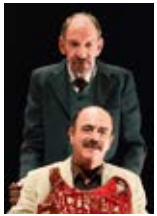

LE SOIR JE MANGE DU FROMAGE
26.01.24 / 20h
HERVE

LA TRAGÉDIE COMIQUE
27.01.24 / 20h
VERVIERS

DENA PRINCESSE GUERRIERE

FLORENCE MENDEZ
Délicate
28.01.24 / 19h
MALMEDY

LES BONNES
29.01.24 / 20h
HERVE

PERFECT DAY
30.01.24 / 20h
DISON

JE CROIS QUE DEHORS C'EST LE PRINTEMPS
31.01.24 / 20h
TROIS-PONTS

FROU-FROU (UNE VIE SAUVAGE)
01.02.24 / 20h
SOUMAGNE

GIRLS AND BOYS
02.02.24 / 20h
LIEGE

LES GARÇONS ET GUILLAUME, À TABLE
03.02 / 20h + 04.02 / 17h
THEUX - POLLEUR

JACKYLOU ET SES ENJOLIVEURS
04.02.24 / 14h
HERVE

PAROLES D'AUTEUR·E·S - LECTURES DÉCOUVERTE :
Mon Grain de Sable / *Harriet Tubman · Passeuse de l'ombre* / *Le cas Nele Marian* / *Sahara Souls* / *Besac-Arthur*
05.02.24 / Dès 10h
SOUMAGNE

UNA STORIA ITALIANA
06.02.24 / 20h
SOUMAGNE

ITALIE - BRÉSIL 3 à 2
07.02.24 / 20h
THEUX - POLLEUR

APNÉE
08.02.24 / 20h
DISON

KHEIR INCH'ALLAH
09.02.24 / 20h
HERVE

DIDIER LALOY SYMPHONIC
10.02.24 / 20h
VERVIERS

VINCENT PAGÉ
Fidèle au poste
11.02.24 / 14h30
SOUMAGNE

LAURENCE BIBOT
Je playback
11.02.24 / 19h
WELKENRAEDT

KARIN CLERCQ
20 ans de Femme X
12.02.24 / 20h
HERVE

LUNE
13.02.24 / 20h
DISON

LES DIVALALA
C'est Lalamour !
14.02.24 / 20h
SOUMAGNE

WIRELESS PEOPLE
15.02.24 / 20h
VERVIERS

MARC YSAYE
My Generation
16.02.24 / 20h
STAVELOT

LES FRÈRES JARRY
Queen-Elton
17.02.24 / 19h30
SOUMAGNE

Exposition : **HUMAINS DU MONDE**
24.01 > 17.02.24
SOUMAGNE

Ven 26.01.2024 | 20h

LE SOIR JE MANGE DU FROMAGE

De Evelyne Loew d'après la correspondance traduite par Jean Pérus
Avec Jean-Pierre Baudson et Patrick Donnay
Mise en scène : Alfredo Cañavate

Quand Gorki, débutant en littérature, apprend que Tchekhov, écrivain célèbre à qui il voue une admiration sans borne, a dit du bien de l'une de ses nouvelles, il lui écrit une lettre de reconnaissance enflammée. C'est ainsi que débute leur correspondance. Très vite, cet échange entre deux écrivains devient dialogue entre deux « grands » êtres humains, abordant de multiples sujets.

Après le très beau et sensible Dernier salut *en 2021 qui signait la fin de leur permanence de 30 ans au Théâtre National, le phénoménal trio Baudson-Cañavate-Donnay est de retour pour une (re) création qui avait marqué l'année théâtrale 2002.*

De 11 € à 16 € + formules abonnements

Lun 29.01.2024 | 20h

LES BONNES

De Jean Genet
Avec Alexia Depicker, Laure Voglaire et Tineke Van Ingelgem
Mise en scène : Dominique Serron

Écrite en 1947, *Les Bonnes* est la pièce la plus jouée du théâtre de Jean Genet. Deux femmes de chambre, deux sœurs, sont au service d'une femme richissime dans une grande maison bourgeoise. En l'absence de Madame, elles enfilent les plus beaux vêtements de la maîtresse de maison pour inverser les rôles sociaux et laisser libre cours à des fantasmes meurtriers. Au fil de la pièce, le monde du fantasme déborde et les envies de meurtres se concrétisent…

Surprenant, époustouflant, grandiose !

De 11 € à 16 € + formules abonnements

Dim 04.02.2024 | 14h

JACKYLOU ET SES ENJOLIVEURS – BRAVO

Composition et chant : Jacky Lacroix alias Jackylou
Accordéon diatonique : Maud Senden
Percussions : Renaud Baivier
Guitares : Alain Doutrelepont alias Doudou
Contrebasse : Vincent Hensenne

Jackylou explose d'énergie après 35 ans de chansons partagées avec ses petits veinards. Il y a tout juste 10 ans, il rencontre les Enjoliveurs. Une nouvelle aventure musicale commence pour lui. Pour les 5-12 ans et leur famille, des musiques actuelles qui véhiculent des textes rigolos, tendres ou engagés et qui vous feront voyager...

Un véritable régal où les grands s'amusent aussi, comme s'ils étaient toujours restés petits !

8 € - 6 € (-30 et + 65 ans)
+ formules abonnements

meurens natural
Entrepreneur of the year® 2022
L'Entreprise de l'Année® 2022

FUGER
ASSURANCES
Fournisseur de sérénité depuis 1921

ADMR
AIDE À DOMICILE
EN MILIEU RURAL
087 67 45 30 • www.admr.be
Aides familiales
Gardes à domicile
Aides ménagères sociales
Ouvriers polyvalents
Mieux vivre chez vous
Notre engagement au quotidien

Ven 09.02.2024 | 20h

KHEIR INCH'ALLAH

De et avec Yousra Dahry
Mise en scène : Mohamed Ouachen

Nominé aux prix Maeterlinck 2023 :
Meilleur espoir

Yousra, 33 ans, revient avec humour et tendresse sur sa double éducation : celle que ses parents lui ont donnée, pensant que leurs outils suffiront à la protéger du monde des adultes et celle qu'elle s'est construite au contact des Draris, les jeunes de son quartier. Porté par une artiste à l'énergie contagieuse, Kheir Inch'Allah est le témoignage sincère d'une jeune femme en route vers elle-même. Par son humanité, l'absence de manichéisme, grâce à l'humour et l'intelligence des propos, son récit initie une réflexion - critique - sur les questions de lien social, de conflits de classes et de tolérance.

De 11 € à 16 € + formules abonnements

Lun 12.02.2024 | 20h

KARIN CLERCQ
LES 20 ANS DE FEMME X

Chant : Karin Clercq
Basse : Gabriel Sesboué
Piano et guitare : Emmanuel Delcourt
Batterie : Mathieu Catala
Violon : Claudia Rausens

Karin Clercq fête ses 20 ans de carrière ! En mars 2002, à une époque où peu de femmes encore occupaient le paysage musical, Karin Clercq sortait son premier album intitulé Femme X. Vingt ans plus tard, la chanteuse autrice-compositrice revient sur scène plus affirmée que jamais pour revisiter son répertoire, au cours d'une soirée spéciale durant laquelle ses plus belles chansons seront réarrangées et mises à l'honneur avec une équipe de choc ! Son nouvel album *Alive* est sorti le 17 novembre 2023.

De 11 € à 16 € + formules abonnements

THÉÂTRE

Ven 12 et sam 13.01.2024 | 20h15

LE VIEIL HOMME RANGÉ

Texte : Jean-Pierre Dopagne
Mise en scène : Michel Wright
Production : Théâtre de la Valette
Diffusion : DPP Art
Avec Patrick Donnay et Manon Hanseeuw

Henri Cambier, vieil archéologue de renom, a disparu sans laisser de trace. L'année suivante, il fait irruption dans la maison familiale où il surprend sa fille Jeanne, en train de liquider ses affaires. Avec pudeur, acidité et humour, ils creuseront ensemble le passé pour retrouver la tendresse.

« Sur l'air de La Jeune Fille et la Mort (Schubert), un dialogue délicat et humoristique qui questionne le sens de la vie et la relation avec nos parents. »

De 8 € à 18 € + formules d'abonnements article 27

Ven 16 et sam 17.02.2024 | 20h15

MUTE & PIA SIMON

Musique : Pia Simon
Théâtre :
Mise en scène : Laurent Dauvillée et Dany Marbaix
Production : 2 ou 3 petites choses… ASBL
Jeu : Laurent Dauvillée

En première partie de soirée, pour une mise en bouche sonore, PIA SIMON nous invite dans un monde où les mots et le piano ne font qu'un. En se livrant avec sincérité, elle parle de chacun de nous.

En seconde partie, MUTE nous emmène sans paroles dans les souvenirs d'un vieil homme. Il attend impatiemment le deuxième rendez-vous le plus important de sa vie, ou plutôt le premier de sa mort. Avec des mimes uniquement, il partage ses émotions.

« Une soirée exceptionnelle de musique et de théâtre ! »

De 8 € à 18€ + formules d'abonnements article 27

meurens natural
Entrepreneur of the year® 2022
L'Entreprise de l'Année® 2022

FUGER
ASSURANCES
Fournisseur de sérénité depuis 1921

Ven 8 et sam 9.03.2024 | 20h15

LOIN DE LINDEN

Texte : Veronika Mabardi
Mise en scène : Giuseppe Lonobile
Production : Atis Théâtre, Mars-Mons Arts de la Scène, Rideau de Bruxelles
Avec Valérie Bauchau, Véronique Dumont et Giuseppe Lonobile

Un homme convoque ses deux grands-mères qui ne se sont plus vues depuis une rencontre ratée en 1960. Il veut leur donner une seconde chance. Au début, chacune se raconte seule. Puis des résonances apparaissent, les récits s'entrecroisent. L'intime s'inscrit dans l'Histoire d'un pays entre souvenirs de guerre, conflits linguistiques et préjugés de classe.

« Magistralement interprété. Pudeur et authenticité poignantes. »

De 8 € à 18 € + formules d'abonnements

Jeu 4.04.2024 | 20h

LADIES NIGHT

Avec Philippe Résimont, Eric de Staercke, Michel Hinderyckx, Pierre Pigeolet, Frédérik Haugness, Georges Lini, Bruce Ellison et Rosalia Cuevas

Une bande de copains se lance un défi : faire un show à l'instar des Chippendales pour gagner de la tune, épater les filles et se prouver qu'ils sont encore capables d'exister au-delà de leur détresse sociale, familiale et morale...

« Un gros succès théâtral ! »

Entrée : 25 €

Au Forum des Pyramides de Welkenraedt en collaboration avec le centre culturel de Welkenraedt

THÉÂTRE LOCAL

Sam 13.04.2024 | 20h

HORS SERVICE

Comédie de Marc Andreini, Camille Fernandez et Maïté Wolfs
Mise en scène par Janick Daniels.
Avec Audrey Vandegaar et Marjorie Charlier

Entrée : 12 €

Ven 26 et sam 27.04.2024 | 20h15

PERFECT DAY

Texte : Geneviève Damas
Mise en scène : Lara Ceulemans avec Gaspard Audouin
Production : Le Vilar, Le Rideau et DC&J Création
Avec Hélène Theunissen

Marie est nez pour une grande marque de parfum. A quelques mois de la retraite, elle doit créer une fragrance qui s'adresse aux femmes de son âge. A travers son parcours, elle aborde la manière dont la société reflète l'image de la femme après soixante ans. Loin d'être larmoyante, elle propose une réflexion positive sur les moments heureux, ou parfois moins drôles, de nos vies.

« Une actrice magnifique, un décor et une scénographie particulièrement adaptés à la fragmentation des scènes, et un texte juste et humoristique, sans tabou ! »

Meilleure interprète au «Prix Maeterlinck de la Critique» 2023

De 8 € à 18 € + formules d'abonnements

Jeu 8.02.2024 | 20h30

PE
EN RODAGE

COMPLET

Jeu 22.02.2024 | 20h30

ANTOINE DONNEAUX
IMITATEUR MAIS PAS QUE...

Antoine cultive un talent depuis son plus jeune âge : l'imitation !
A 16 ans, il commence à chanter et est mordu par le virus de l'imitation. Depuis, il n'arrête plus, puisant dans la chanson, l'humour et d'autres domaines encore, devenant tantôt Pascal Obispo, tantôt Francis Cabrel, ou encore François Damiens, Aznavour, Olivier de Benoist, Nikos Aliagas.

Il est actuellement présent dans l'émission :
« La France a un incroyable talent ».

Entrée : 22 €

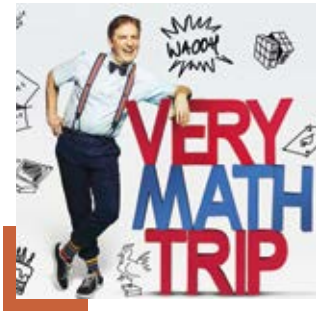

Jeudi 23.05.2024 | 20h30

MANU HOUDART : VERY MATH TRIP

Le spectacle phénomène qui vous réconcilie avec les maths !

Quel pari fou d'avoir décidé de nous faire aimer cette matière fascinante et presque effrayante que sont les mathématiques ! Un spectacle qui s'adresse même à ceux qui pensent être des cancres.

Avec une énergie débordante, Manu Houdart s'amuse à nous démontrer que les mathématiques se cachent partout dans nos vies, que le théorème de Pythagore peut se glisser (incognito) dans une partie de foot, que le Bonheur et l'Amour peuvent dépendre d'une simple équation.

Entrée : 25 €

Espace Georges Dechamps - Herve | Réservations en ligne via www.belzik.be/billeterie
Infos : Point Culture 087/66 09 07 | Contact 2.0. : Caroline Brela 0478 28 38 23

MARQUE TAPAGE
LA LIBRAIRIE À HAUTEUR D'ENFANCE
LIBRAIRIE JEUNESSE
Rue de José 68
4651 JOSE
0493/36 88 12

Goffard Conseil
ASSURANCE, CREDIT, FINANCE
Monique Charlier & Adrien Goffard
www.goffard-conseil.be 087/66.17.47
Rue de la Station 100, 4650 Herve
Votre Courtier Votre meilleure Assurance
Scan me

Pour vos festivités
DRINK CHARLIER & FILS
087/67.58.82.HERVE
Location de matériel, chapiteaux
Buvette mobile
Prêt de verres - Reprise des invendus

KIA ebac
EUPEN
Herbesthaler Strasse, 132
4700 - Eupen
087 322 00
VERVIERS
Avenue du Parc, 26
4650 - Chaineux
kia@ebac-auto.be

Mar 2.01.2024 | 20h

LE SYNDROME DES AMOURS PASSÉES

Comédie romantique d'Ann Sirot et Raphaël Balboni (France/Belgique, 2023, 89 minutes, VF)
Avec Lucie Debay, Lazare Gousseau, Florence Loiret-Caille

Rémy et Sandra n'arrivent pas à avoir d'enfant car ils sont atteints du « syndrome des amours passées ». Pour guérir, il n'y a qu'une solution : revoir tou.te.s leurs ex. Cela donne lieu à des situations cocasses qui permettent d'aborder le sujet difficile de l'attente d'un enfant et l'imbrication complexe de l'amour, de la sexualité et de la famille.

« Romantique sans abuser des codes du genre, léger mais pertinent, ce film s'impose gaiement comme l'un des plus réjouissants de 2023. »

Mar 09.01.2024 | 20h

CHIEN DE LA CASSE

Comédie dramatique de Jean-Baptiste Durand (France, 2023, 93 minutes, VF)
Avec Anthony Bajon, Raphaël Quenard, Galatea Bellugi

Dans un petit village du sud de la France, deux amis d'enfance passent la majeure partie de leurs journées à traîner dans les rues. Leur amitié est mise à mal par l'arrivée d'une jeune fille, Elsa, avec qui Dog vit une histoire d'amour. Rongé par la jalousie, Mirales doit se défaire de son passé pour pouvoir grandir et trouver sa place.

« Formidable révélation du premier film de l'auteur, cette histoire de jeunesse dégage une énergie et un charme indéniables. »

6,5 €/entrée - 46 €/abonnement 10 places | Pas de réservation

article 27

Mar 16.01.2024 | 20h

LES ALGUES VERTES

Thriller dramatique de Pierre Jolivet
(France/Belgique, 2023, 107 minutes, VF)
Avec Céline Sallette, Nina Meurisse, Julie Ferrier

Suite à des morts suspectes, Inès Léraud, jeune journaliste, décide de s'installer en Bretagne pour enquêter sur le phénomène des algues vertes. À travers ses rencontres, elle découvre la fabrique du silence qui entoure ce désastre écologique et social. Face aux pressions, parviendra-t-elle à faire triompher la vérité ?

« Adapté du roman graphique d'Inès Léraud et Pierre Van Hove, Algues vertes - L'histoire interdite *(2019), le film suscite une forte prise de conscience tout en ménageant un vrai plaisir de cinéma. »*

Mar 23.01.2024 | 20h

LA FAMILLE ASADA

Comédie de Ryôta Nakano
(Japon, 2020, 127 minutes, VOST)
Avec Kazunari Ninomiya, Haru Kuroki, Satoshi Tsumabuki

Dans la famille Asada, chacun a un rêve secret : le père aurait aimé être pompier, le grand frère pilote de formule 1 et la mère se serait bien imaginée en épouse de yakuza ! Masashi, lui, a réalisé le sien : devenir photographe. Grâce à son travail, il va permettre à chacun de réaliser que le bonheur est à portée de main.

« Un film beau, humain et tendre qui ne peut que soulever le cœur (et mouiller les yeux). »

Mar 30.01.2024 | 20h

ANATOMIE D'UNE CHUTE

Drame policier de Justine Triet
(France, 2023, 150 minutes, VF)
Avec Sandra Hüller, Swann Arlaud, Milo Machado Graner

Sandra, Samuel et leur fils malvoyant de 11 ans, Daniel, vivent loin de tout, à la montagne. Lorsque Samuel est retrouvé mort au pied de leur maison, une enquête pour mort suspecte est ouverte. Sandra est bientôt inculpée malgré le doute : suicide ou homicide ? Un an plus tard, Daniel assiste au procès de sa mère, véritable dissection du couple.

« Palme d'Or au Festival de Cannes 2023, magistralement filmé et interprété, un portrait juste de femme libre. »

6,5 €/entrée - 46 €/abonnement 10 places | Pas de réservation

article 27

Espace Georges Dechamps – Herve | Point Culture 087/66 09 07 | Org. La Scène du Bocage

Mar 06.02.2024 | 20h

BERNADETTE

Comédie de Léa Domenach
(France, 2023, 92 minutes, VF)
Avec Catherine Deneuve, Denis Podalydès, Michel Vuillermoz

Quand elle arrive à l'Elysée, Bernadette Chirac s'attend à obtenir enfin la place qu'elle mérite, ayant toujours œuvré dans l'ombre de son mari pour qu'il devienne président. Mise de côté car jugée trop ringarde, elle décide de prendre sa revanche en devenant une figure médiatique incontournable.

« Un sens de l'humour décalé et de savoureuses mises en scène permettent d'illustrer la revanche d'une femme dans cette satire subtile du monde politique français. »

Mar 13.02.2024 | 20h

UN COUP DE MAÎTRE

Comédie dramatique de Rémi Bezançon
(France/Belgique, 2023, 95 minutes, VF)
Avec Vincent Macaigne, Bouli Lanners, Bastien Ughetto

Propriétaire d'une galerie d'art, Arthur Forestier représente son ami Renzo Nervi, un peintre en pleine crise existentielle. En panne d'inspiration, Renzo sombre peu à peu dans une radicalité qui le rend ingérable. Pour le sauver, Arthur élabore un plan audacieux qui finira par les dépasser. Jusqu'où peut-on aller par amitié ?

« Remake du film Mi obra maestra *de Gastón Duprat (2018), une satire hilarante du milieu de l'art contemporain ! »*

Mar 20.02.2024 | 20h

THE WALL

Drame de Philippe Van Leeuw
(Belgique/Luxembourg/Danemark/Etats-Unis, 2023, 96 minutes, VOST)
Avec Vicky Krieps, Mike Wilson, Haydn Winston

Jessica Comley est agent de patrouille américaine sur un secteur formé par une portion de frontière entre le Mexique et l'Arizona, une zone désertique où des immigrants illégaux tentent leur chance pour traverser malgré le danger. Lors d'un déploiement, elle dérape. Son collègue suggère qu'il s'agit d'un accident, contre la parole de deux témoins issus d'un peuple indigène.

« A travers le comportement de l'héroïne, voilà un portrait actuel et fort inquiétant de la démocratie américaine. »

6,5 €/entrée - 46 €/abonnement 10 places | Pas de réservation

article 27

Mar 27.02.2024 | 20h

TONI EN FAMILLE

Comédie dramatique de Nathan Ambrosioni
(France, 2023, 96 minutes, VF)
Avec Camille Cottin, Léa Lopez, Thomas Gioria

Antonia, dite Toni, élève seule ses cinq enfants. Elle chante aussi le soir, dans des bars, pour nourrir sa famille. Toni a du talent. Elle a enregistré un single qui a cartonné, mais c'était il y a 20 ans. Lorsque ses aînés s'apprêtent à rejoindre l'université, elle s'interroge : que fera-t-elle quand toute sa progéniture aura quitté le foyer ? Est-il encore temps de reprendre sa vie en main ?

« A la fois un poignant portrait de femme porté par une actrice solaire et une bouleversante chronique familiale ! »

Mar 05.03.2024 | 20h

AMA GLORIA

Drame de Marie Amachoukeli
(France, 2023, 84 minutes, VF)
Avec Louise Mauroy-Panzani, Ilça Moreno Zego, Arnaud Rebotini

Cléo a tout juste six ans. Elle aime follement Gloria, sa nounou qui l'élève depuis sa naissance. Mais celle-ci doit retourner d'urgence au Cap-Vert, auprès de ses enfants. Cléo lui demande de tenir une promesse : la revoir au plus vite. Gloria l'invite à venir dans sa famille et sur son île, passer un dernier été ensemble.

« Un récit d'apprentissage à hauteur d'enfant, inspiré d'une histoire vécue, plein d'empathie et d'humanité ! »

Mar 12.03.2024 | 20h

OPPENHEIMER

Drame biographique de Christopher Nolan
(Etats-Unis/Royaume-Uni, 2023, 180 minutes, VOST)
Avec Cillian Murphy, Emily Blunt, Matt Damon

En 1942, convaincus que l'Allemagne nazie est en train de développer une arme nucléaire, les États-Unis initient le « Projet Manhattan » destiné à mettre au point la première bombe atomique de l'histoire. Pour piloter ce dispositif, le gouvernement engage J. Robert Oppenheimer, brillant physicien. Avec son équipe, il met au point cette arme aux conséquences vertigineuses.

« Un biopic techniquement impeccable, sur un personnage clef du 20ème siècle, pris dans le terrible dilemme de faire progresser la science et donc l'humanité tout en ayant, dans un même temps, trouvé le moyen de l'éteindre. »

Invitation particulière aux élèves des 5e et 6e secondaires

6,5 €/entrée - 46 €/abonnement 10 places | Pas de réservation

article 27

Espace Georges Dechamps – Herve | Point Culture 087/66 09 07 | Org. La Scène du Bocage

Mar 19.03.2024 | 20h

BANEL & ADAMA

Drame de Ramata-Toulaye Sy
(France/Sénégal/Mali, 2023, 87 minutes, VF)
Avec Khady Mane, Mamadou Diallo, Binta Racine Sy

Banel et Adama s'aiment. Ils vivent dans un village éloigné au Nord du Sénégal. Du monde, ils ne connaissent que ça ; en dehors, rien n'existe. Mais l'amour absolu qui les unit va se heurter aux conventions de la communauté. Car là où ils vivent, il n'y a pas de place pour les passions, et encore moins pour le chaos.

« Grande histoire d'amour tragique sur fond de dérèglement climatique, une fable cruelle et universelle aussi subtile que réussie. »

Mar 26.03.2024 | 20h

LAST DANCE!

Comédie de Delphine Lehericey
(Belgique/Suisse, 2023, 84 minutes, VF)
Avec François Berléand, Kacey Mottet Klein, Maria Ribot

Retraité contemplatif, Germain se retrouve soudainement veuf à 75 ans. Il n'a même pas le temps de souffler que sa famille s'immisce dans son quotidien. Sa vie devient réglée comme une montre suisse ! Mais Germain a l'esprit ailleurs. Honorant une promesse faite à son épouse, il est propulsé au cœur d'une création de danse contemporaine.

« On passe du rire aux larmes, tout en évitant les clichés du genre ; un ton singulier et une approche originale. »

Mar 2.04.2024 | 20h

UN MÉTIER SÉRIEUX

Comédie dramatique de Thomas Lilti
(France, 2023, 101 minutes, VF)
Avec Vincent Lacoste, Adèle Exarchopoulos, François Cluzet et Louise Bourgoin

Une nouvelle année scolaire au collège voit se retrouver un groupe d'enseignants engagés et soudés. Ils sont rejoints par Benjamin, jeune professeur intérimaire sans expérience et rapidement confronté aux affres du métier. A leur contact, il découvre combien la passion de l'enseignement demeure vivante au sein d'une institution pourtant fragilisée.

« Saisissant portrait du corps enseignant, le film dénie la sinistrose ambiante et honore la transmission du savoir. »

6,5 €/entrée - 46 €/abonnement 10 places | Pas de réservation

Espace Georges Dechamps – Herve | Point Culture 087/66 09 07 | Org. La Scène du Bocage

Mar 09.04.2024 | 20h

SUR L'ADAMANT

Documentaire de Nicolas Philibert
(France/Japon, 2023, 109 minutes, VF)
Avec Sabine Berlière, Mamadi Barri, Walid Benziane, Romain Bernardin, Jean-Paul Hazan, Pauline Hertz, Frédéric Prieur, Sébastien Tournayre, Muriel Thourond

L'Adamant est un Centre de jour édifié sur la Seine, en plein cœur de Paris. Il accueille des adultes souffrant de troubles psychiques. L'équipe qui l'anime tente de résister autant qu'elle peut au délabrement et à la déshumanisation de la psychiatrie. Le film invite à rencontrer des patients et des soignants qui en inventent jour après jour le quotidien.

« Un documentaire tout en spontanéité, récompensé de l'Ours d'Or au Festival de Berlin. »

Mar 16.04.2024 | 20h

SUR LA BRANCHE

Comédie de Marie Garel-Weiss
(France/Belgique, 2023, 91 minutes, VF)
Avec Daphne Patakia, Benoît Poelvoorde, Agnès Jaoui

Mimi, presque trente ans, se décide à chercher du travail. Elle fait la connaissance de Paul, un avocat sur la touche. Ensemble ils tentent de défendre Christophe, un petit arnaqueur qui clame son innocence. Si Paul voit dans cette affaire un moyen de se refaire, Mimi y voit une mission, un chemin vers la justice et la vérité.

« Le film ravit de bout en bout, sans doute parce qu'il magnifie les perdants et les inadaptés, mais aussi parce que les trois interprètes sont atypiques et virtuoses.»

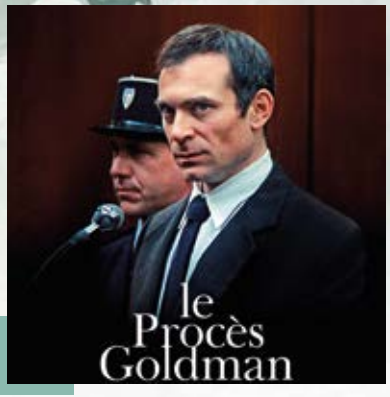

Mar 23.04.2024 | 20h

LE PROCÈS GOLDMAN

Drame de Cédric Khan
(France, 2023, 115 minutes, VF)
Avec Arieh Worthalter, Arthur Harari, Stéphan Guérin-Tillié

En avril 1976 débute le deuxième procès de Pierre Goldman, militant d'extrême gauche, condamné à la réclusion criminelle à perpétuité pour quatre braquages à main armée, dont un ayant entraîné la mort de deux pharmaciennes. Il clame son innocence dans cette dernière affaire. L'avocat Georges Kiejman assure sa défense. Mais leurs rapports se tendent et l'issue du procès est incertaine.

« Sec et intense, ce huis clos brille par ses qualités d'écriture et sa précision horlogère, son refus des artifices laissant place à l'essentiel : la parole. »

6,5 €/entrée - 46 €/abonnement 10 places | Pas de réservation

article 27

Espace Georges Dechamps – Herve | Point Culture 087/66 09 07 | Org. La Scène du Bocage

Mar 30.04.2024 | 20h

LA FIANCÉE DU POÈTE

Comédie dramatique de Yolande Moreau
(France/Belgique, 2023, 103 minutes, VF)
Avec Yolande Moreau, Sergi López, Grégory Gadebois

Amoureuse de peinture et de poésie, Mireille s'accommode de son travail de serveuse à la cafétéria des Beaux-Arts de Charleville, tout en vivant de petits larcins et de trafic. Pour pouvoir entretenir la grande maison familiale dont elle hérite, elle prend pour locataires trois hommes qui bouleversent sa routine et la préparent, sans le savoir, au retour du quatrième : son amour de jeunesse.

« Yolande Moreau a des complices pour faire tenir le projet solidement et humblement debout : une sacrée troupe de farfelus magnifiques. »

Mar 07.05.2024 | 19h30

KILLERS OF THE FLOWER MOON

Drame policier de Martin Scorsese
(Etats-Unis, 2023, 206 minutes, VOST)
Avec Leonardo DiCaprio, Lily Gladstone, Robert De Niro

Au début du 20ème siècle, le pétrole a apporté la fortune au peuple osage qui, du jour au lendemain, est devenu l'un des plus riches du monde. La richesse de ces Amérindiens attire aussitôt la convoitise de Blancs peu recommandables qui intriguent, soutirent et volent le plus d'argent possible aux Osages avant de recourir au meurtre.

« A 80 ans, Scorsese signe un chef-d'œuvre épique et rédempteur. A Cannes, le public en est resté bouche bée et les autres metteurs en scène ont été soulagés que le film ne soit pas en compétition ! »

Mar 14.05.2024 | 20h

L'AMOUR ET LES FORÊTS

Drame psychologique de Valérie Donzelli
(France, 2023, 105 minutes, VF)
Avec Virginie Efira, Melvil Poupaud, Dominique Reymond

Quand Blanche croise le chemin de Grégoire, elle pense rencontrer celui qu'elle cherche. Ils tissent rapidement des liens et leur histoire se construit dans l'emportement. Le couple déménage, Blanche s'éloigne de sa famille, de sa sœur jumelle et s'ouvre à une nouvelle vie. Mais au fil du temps, elle se retrouve sous l'emprise d'un homme possessif et dangereux.

« Adaptation du roman éponyme d'Eric Reinhardt (2014), un puissant film sur la descente aux enfers d'une femme, véritable fléau de notre temps. »

Invitation particulière aux élèves des 5e et 6e secondaires

6,5 €/entrée - 46 €/abonnement 10 places | Pas de réservation

article 27

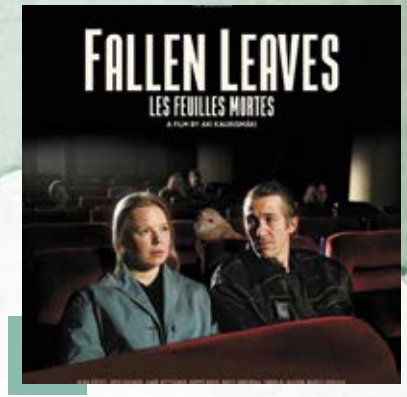

Mar 21.05.2024 | 20h

LES FEUILLES MORTES

Comédie romantique d'Aki Kaurismäki
(Finlande, 2023, 81 minutes, VOST)
Avec Alma Pöysti, Jussi Vatanen, Janne Hyytiäinen

Deux personnes solitaires se rencontrent par hasard une nuit à Helsinki, dans un bar karaoké. Malgré l'adversité et les malentendus, ils tentent de construire une relation et de trouver en l'autre leur premier, unique et dernier amour. Mais la vie a tendance à mettre des obstacles sur la route de ceux qui cherchent le bonheur.

« Une histoire d'amour aux faux airs de miracle que l'on reçoit comme un cri du cœur doublé d'un sursaut d'espoir. »

Mar 28.05.2024 | 20h

À CONTRETEMPS

Drame social de Juan Diego Botto
(Espagne, 2023, 105 minutes, VOST)
Avec Penélope Cruz, Luis Tosar, Christian Checa

Avocat aux fortes convictions sociales, Rafa doit retrouver la mère d'une fillette laissée seule dans un logement insalubre. A défaut, la police placera la petite en foyer. Dans sa course contre la montre, il croise la route d'Azucena, une femme injustement menacée d'expulsion qui tente de provoquer une révolte citoyenne. Pour ces deux âmes en lutte, Madrid devient le lieu de toutes les colères.

« Une critique sociale, brute et nécessaire, pour secouer les consciences et les solidarités endormies. »

Ven 10 et sam 11.05.2024 | 19h30

SOIRÉES DU FILM NATURE

Une décentralisation du Festival International Nature Namur

Une sélection des meilleurs films du dernier Festival International Nature Namur. Le temps de deux soirées, tous les projecteurs sont fixés sur le vivant.

Action, poésie, tendresse, splendeur : les réalisateurs professionnels et amateurs nous donnent chacun leur vision de la nature, pour le plus grand plaisir des petits et des grands…

Espace Georges Dechamps - Herve
Entrée gratuite
Réservation obligatoire : 087/66 29 66 ou paysdeherve@natagora.be
Org. Natagora Pays de Herve

6,5 €/entrée - 46 €/abonnement 10 places | Pas de réservation

article 27

Espace Georges Dechamps – Herve | Point Culture 087/66 09 07 | Org. La Scène du Bocage

Dimanche 14 janvier 2024 | 14h30

Retour d'**Agnès Clément**, harpe.

« La harpe, instrument sacré s'il en est ! D'ailleurs, connaissez-vous le répertoire d'Apollon ? Rassurez-vous, nous non plus. Pas plus que le programme d'**Agnès Clément**… »

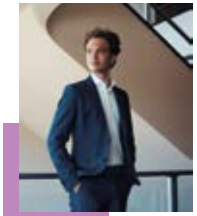

Dimanche 18 février 2024 | 14h30

« Les amis de nos amis sont nos amis » : **Elissa Cassini**, violon, et **Gary Hoffman**, violoncelle, ont accepté de suivre **Julien Libeer** dans notre folle aventure qui dure depuis quelque 35 ans.

Fauré, Dvořák et Mozart.

Vendredi 12 avril 2024 | 20h

Josef Spaček, violon, nous revient avec **Dmytro Choni**, piano.

Grand répertoire (Beethoven, Schumann, Prokofiev)
et découvertes (Vořišek, Say)

Dimanche 12 mai 2024 | 14h30

Dirigé par Beniamino Paganini, l'ensemble **Musica Gloria** : comme une devise qui célèbre des partitions de Purcell, Händel et Telemann et rassemble des musiciens polyvalents autour d'un clavecin : flûte à bec et traverso, hautbois et contre-tenor, viole de gambe et violoncelle.

MUSIQUE CLASSIQUE

Entrée : 22 € (formules abonnements) - 12 ans : gratuit article 27

Chapelle de Monty – Charneux | Infos et Réservations : 0479/28 18 68 ou www.chac.be | Org. Al Mizwete

Sam 2.03.2024 | 20h

KORABAROK

La voix envoûtante de Céline Scheen sublimée par le charme de la harpe africaine !

Avec Céline Scheen (chant), Karim Baggili (guitare), Mamadou Dramé (kora)

Cette rencontre musicale improbable a surgi du désir de la chanteuse baroque, Céline Scheen, de chanter accompagnée des sonorités ensorcelantes d'une kora, instrument traditionnel des griots d'Afrique de l'ouest.

Mamadou Dramé, Sénégalais, accepte avec enthousiasme de participer à l'aventure. Karim Baggili, quant à lui, complète le trio en y apportant ses nombreux talents de musicien, arrangeur et compositeur multi-styles.

Un pur délice sonore en perspective !

Entrée : 20 € - 12 ans : gratuit article 27

Eglise de Chaineux – Herve
Réservations : en ligne via www.chac.be
ou au 087/66 22 20 (Monique Fournier).
En vente également au Point Culture | Org. Al Mizwete asbl et la Fabrique d'Eglise de Chaineux

Dim 17.03.2024 | 17h

CONCERT DE PRINTEMPS

Avec Serge Bosch, ténor soliste de l'orchestre d'André Rieu.

Serge Bosch sera accompagné de Margriet Van Lixmond, violoncelliste de l'orchestre d'André Rieu et de Fabienne Crutzen au piano-orgue.

Tous trois vous emmèneront dans le monde magique de la musique à travers les plus belles mélodies classiques, lyriques, populaires.

Entrée : 25 € - 12 ans : gratuit article 27

Eglise de Chaineux – Herve
Réservations : en ligne via www.chac.be
ou au 087/66 22 20 (Monique Fournier).
En vente également au Point Culture | Org. Al Mizwete asbl et la Fabrique d'Eglise de Chaineux

Dim 21.04.2024 | 17h

L'HEURE DE MUSIQUE

L'Heure de Musique est un ensemble composé de 9 musiciens passionnés, de réputation internationale. En 10 ans d'existence et près d'une centaine de concerts, cet ensemble a parcouru bon nombre d'œuvres majeures de la musique de chambre.

Pour son concert à Chaineux, l'ensemble interprétera « Nonette en mi bémol opus 38 » de Louise Farrenc et « Nonetto » de Nino Rota.

Une intervention à l'orgue de Monsieur Alain Baudhuin introduira ce concert.

Entrée : 25 € - 12 ans : gratuit article 27

Eglise de Chaineux – Herve
Réservations : en ligne via www.chac.be
ou au 087/66 22 20 (Monique Fournier).
En vente également au Point Culture | Org. Al Mizwete asbl et la Fabrique d'Eglise de Chaineux

UNE ÉQUIPE D'AVOCATS PERFORMANTE,
À VOTRE ÉCOUTE,
ACTIVE SUR TROIS IMPLANTATIONS
ET DONT LES COMPÉTENCES
S'EXERCENT DANS L'ENSEMBLE
DES MATIÈRES DU DROIT

Bernard **LEROY**, Adrien **MASSET**,
Pierre **HENRY**, Frédéric **LEROY**,
François **FREDERICK**, Marie-Pierre **DETIFFE**,
Thierry **WIMMER**, Charlotte **BRANDT**,
Gaëtan **BIHAIN**, Maxine **BAIVIER**, Mégane **HESBOIS**,
Violette **COLLIN**, Nadia **ELMOKHTARI,**
Laura **WALOCHA** et Pierre-Olivier **STASSEN**

BUREAU DE VERVIERS
Rue du Palais, 64 - 4800 Verviers / Tél. 087 / 32 16 50

BUREAU DE LIÈGE
Rue de la Sauvenière, 117 - 4000 Liège / Tél. 04 / 277 03 40

BUREAU DE WELKENRAEDT (FLHM PUR ICUM)
Rue Mitoyenne, 9 - 4840 Welkenraedt / Tél. 0495 / 32 10 34

FLHM.BE

POUR TOUS

Sam. 6.04.2024 | 20h

DES HOMMES PAREILS

Cover Francis Cabrel

Venez redécouvrir les chansons de Francis Cabrel dans un concert intimiste et acoustique. Ce spectacle est interprété par des musiciens talentueux originaires du Pays de Herve.

Entrée : 12 € article 27

JEUNE PUBLIC

Dim. 7.04. 2024 | 15h

LA CHAISE MUSICALE

Spectacle musical

Un après-midi, dans le grenier de sa mamie, Capucine s'ennuie…jusqu'à ce qu'elle découvre une vieille chaise abandonnée. Elle part alors à la rencontre de merveilleux personnages.

Les petits et grands entreront dans un monde imaginaire bercé par des chansons bien connues d'Aldebert, des Déménageurs, d'André Borbé et de bien d'autres encore !

Entrée : 8 € article 27

Ces deux concerts sont organisés par l'équipe du GRAT. Les bénéfices seront distribués à différentes associations locales.

Espace Georges Dechamps - Herve | Réservations : en ligne via www.chac.be. En vente également au Point Culture.
Infos : Isabelle Serville 0495/72 82 84 | Org. le GRAT (Grand-Rechain Atelier Théâtre)

THÉÂTRE MUSICAL

Mer 14.02.2024 | 14h30

FRANZ SCHUBERT EST AMOUREUX!

Théâtre musical et légèrement… cabaret !

Avec Sarah Laulan, mezzo-soprano, Julien Brocal, au piano & Julien Fanthou, baryton et artiste.
Concept & écriture: Sophie van der Stegen.

Découvrez comment Franz Schubert, le grand compositeur, est tombé amoureux de Thérèse, une chanteuse de sa chorale. Eh oui, Thérèse adore la musique de Franz Schubert. Mais elle aime aussi beaucoup… les croissants. Quel affreux dilemme, que de devoir choisir entre la musique et la pâtisserie !

Une initiation tendre et décalée aux Lieder de Franz Schubert.

Ce merveilleux spectacle, offert en matinée aux classes gagnantes du concours « Mon carnet, ma Semaine sans Ecran », est proposé à tous, en après-midi !

A partir de 6 ans.

Entrée : 7 €

Espace Georges Dechamps – Herve
Réservations en ligne via www.chac.be ou en vente au Point Culture. Infos : Point Culture 087/66 09 07. Org. CHAC

CINÉMA

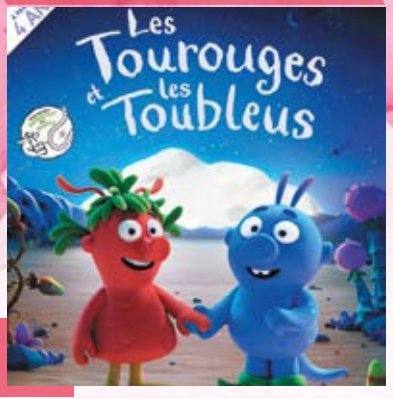

Mar 27.02.2024 | 15h

LES TOUROUGES ET LES TOUBLEUS

Film d'animation de Samantha Cutler & Daniel Snaddon (Royaume-Uni, 2023, 37 minutes)

Sur une lointaine planète vivent Édouard et Jeannette, un Toubleu et une Tourouge. Par un beau matin, ils tombent amoureux. Malheureusement, leurs tribus ne se mélangent pas, et bien plus encore, elles se détestent depuis des générations. Ils décident dès lors de fuguer tous les deux, contraignant leurs proches à partager la même fusée pour les retrouver dans la galaxie.

Un programme de quatre courts métrages hauts en couleur pour conter l'amour et prôner la tolérance !

A partir de 3 ans

Entrée : 3 €

Espace Georges Dechamps - Herve | Réservations en ligne via www.chac.be ou en vente au Point Culture
Infos : Point Culture 087/66 09 07 | Org. La Scène du Bocage asbl

THÉÂTRE

Ven 01.03.2024 | 14h30

J'AI ENLEVÉ MAMIE

Par le Théâtre des 4 Mains
Avec Jeanne Decuypere, Simon Hommé, Anaïs Pétry et Benoit de Leu de Cecil
Mise en scène de Jérôme Poncin

La grand-mère de Lou vit depuis plusieurs années dans une maison de retraite. Malgré ses visites ponctuelles, Lou la connait peu. Tout ce dont elle est sûre, c'est que Mamie a quelques problèmes de mémoire. Alors quand celle-ci se met à évoquer un départ, Lou décide de la prendre au mot, et la fait évader !

« Un voyage surréaliste suspendu dans le temps, des comédien·ne·s, du cirque, des marionnettes, de quoi se régaler avec le cœur et les yeux… »

De 7 à 12 ans

Entrée : 7 € - Spectacle suivi d'une animation bricolage

CINÉMA

Mar 05.03.2024 | 14h30

SIROCCO ET LE ROYAUME DES COURANTS D'AIR

Film d'animation de Benoît Chieux
(France/Belgique, 2023, 75 minutes)

Juliette et Carmen, deux sœurs intrépides, découvrent un passage secret vers le royaume des courants d'air, leur livre favori. Transformées en chats, avec l'aide de la cantatrice Selma, elles doivent faire preuve de témérité et d'audace pour rejoindre le monde réel en affrontant Sirocco, le maître des vents et des tempêtes. Mais est-il aussi terrifiant qu'elles l'imaginent ?

Un univers singulier et poétique, avec un souffle et une imagination dignes d'un Miyazaki !

A partir de 8 ans
Entrée : 4 €

THÉÂTRE

Jeu 07.03.2024 | 15h

LISIÈRES

Par le Théâtre de la Guimbarde
Avec Christine Heyraud et Julie Querre, en alternance avec Léa Dubois
Conception et mise en scène de Daniela Ginevro

Derrière le rideau, une apparition. La sœur, l'amie, l'autre qui encourage à traverser la frontière pour oser entrer dans la forêt et rencontrer l'inconnu, qui à la fois fascine et effraie. Commence alors un jeu à deux qui confronte les tempéraments, délie les corps et défie l'amitié.

« Dans une forme teintée d'étrangeté, sans paroles, Lisières n'hésite pas à s'éloigner de la narration pour laisser se déployer la poésie des corps et être au plus près du ressenti de l'enfant. »

De 5 à 8 ans
Entrée : 7 €
Spectacle suivi d'une animation bricolage

THÉÂTRE

Mar 30.04.2024 | 15h

LES POULES MOUILLÉES VOLONTAIRES

Par le Théâtre AGORA
Avec Leila Putcuyps, Roger Hilgers et Wellington Barros
Mise en scène de Catharina Gadelha et Ania Michaelis

Les poules mouillées volontaires, ce sont Pipo, Vermel et Dee. Ils gèrent un service de secours particulier : ils combattent les peurs. Ces peurs, qu'ils traquent et affrontent, habitent derrière des portes fermées. Par leur engagement, ils veulent donner du courage aux petites et grandes poules mouillées du monde entier.

« Les trois protagonistes sont animés par la curiosité des surprises et l'envie irrépressible de rire, envers et contre tout ! »

De 4 à 8 ans
Entrée : 7 €
Spectacle suivi d'une animation bricolage

CINÉMA

Ven 03.05.2024 | 14h30

NINA ET LE SECRET DU HÉRISSON

Film d'animation d'Alain Gagnol et Jean-Loup Felicioli (France/Luxembourg, 2023, 78 minutes)

Lorsque les pères de Nina et de Mehdi sont licenciés suite à la fermeture de leur usine, les deux amis ressentent un profond sentiment d'injustice. Mais si le trésor caché dans cette usine pouvait aider les ouvriers lésés par le patron ? C'est le début d'une grande aventure. Et le petit hérisson, imaginé par le père de Nina dans des histoires qu'elle aime tant, mène l'enquête à leurs côtés.

Un film juste et humoristique sur fond de lutte sociale !

A partir de 6 ans.

Entrée : 4 €

Espace Georges Dechamps - Herve
Réservations en ligne via www.chac.be ou en vente au Point Culture | Infos : Point Culture 087/66 09 07
Org. La Scène du Bocage asbl

CONCERT-SPECTACLE

Mer 08.05.2024 | 14h30

ANIMAUX ET MACADAM

Par La Famille Handeldron

Dans la famille H, il y a Dimitri qui aime la campagne et le silence et il y a sa sœur Ysaline qui le bouscule et l'invite à ouvrir ses oreilles sur les merveilles au cœur de la grande cité.

Dans cette ville, on retrouve un chat « roi du cha-cha-cha », une mamie rockeuse, un voisin grognon,… Si tu veux swinguer avec le kangourou et danser le tango avec l'hippopotame, rejoins-nous pour un concert haut en couleur !

« Un concert où les klaxons donnent le rythme et où la musique classique rencontre le slam. C'est parti pour un joyeux jeu de piste musical ! »

Invitation spéciale aux enfants et leurs (grands)-parents.

Concert suivi d'un goûter offert !

A partir de 5 ans

Entrée : 7 € (goûter compris)

article 27

Réservations obligatoires : en ligne via www.chac.be ou en vente au Point Culture | Infos : Point Culture 087/66 09 07
Org. Le Comité du Mercredi

CINÉMA

Ven 10.05.2024 | 15h

POMPON OURS

Film d'animation de Matthieu Gaillard (France, 2023, 35 minutes)

Une nouvelle journée se lève sur la forêt et Pompon s'interroge : que faire aujourd'hui ? Écrire un poème, fabriquer une constellation, partir à la recherche d'un petit frère ou bien sur les traces du mystérieux Zarbidule ? La truffe au vent et la tête pleine d'idées, l'ourson est prêt à vivre de joyeuses aventures avec ses amis !

Cinq petites histoires aussi drôles que tendres, adaptées des ouvrages de littérature jeunesse de Benjamin Chaud !

A partir de 3 ans

Entrée : 3 €

Espace Georges Dechamps - Herve
Réservations en ligne via www.chac.be ou en vente au Point Culture | Infos : Point Culture 087/66 09 07
Org. La Scène du Bocage asbl

Un espace autour du livre pour vos enfants de 3 à 7 ans. Pour donner le goût du livre à votre enfant.

Mer 17.01 | 15h30
IL A DISPARU!

Sam 17.02 | 10h
FAISONS LA FÊTE!

Mer 20.03 | 15h30
QU'EST-CE QUE JE RESSENS? ... MES ÉMOTIONS.

Sam 20.04 | 10h
MA CABANE À MOI

Mer 15.05 | 15h30
BONSOIR, BONNE NUIT

Sam 15.06 | 10h
ALLEZ, ON BOUGE!

VOUS AIMEZ LES LIVRES « JEUNESSE » ?

Vous aimez raconter des histoires aux enfants ?

... et si vous rejoigniez l'équipe de la Rêverie ?

Plus d'infos : Joëlle Timmerman 087/ 67 46 81 (en soirée)

Bibliothèque communale – Pl. Albert 1er – Herve.
Durée de l'animation : 1h
Entrée gratuite
Infos : Joëlle Timmermann 087/67 46 81
Org. La Rêverie - Ligue des Familles

DES ACTIVITÉS AUTOUR DE LA LECTURE

à la bibliothèque de Grand-Rechain

Une fois par mois (en début de mois) et pendant les congés scolaires, la bibliothèque propose des petits ateliers pour tous les goûts.

Inscrivez-vous !

Av. des Platanes (à côté de l'école communale)
Ouverture : tous les mardis de 17 à 19h.
Infos et inscriptions :
bibliothèque de Grand-Rechain
Contact : 0496/377160

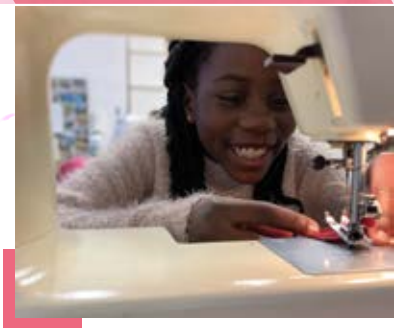

LES ATELIERS DE LA MJ

STYLISME - RÉCUP

Créations en tissus à base de matériaux de récupération.

Les 1ers et 2èmes samedis du mois de 10h à 13h

85 € /année

DESSINS «MANGA»

Les 2èmes samedis du mois de 15h à 17h30

50 €/ année

A la Maison de Jeunes de Herve
Avenue Dewandre, 38b – 4650 Herve
Infos et réservations : 0494/07 60 21 ou 087/65 73 78
MJHerve

Samedi 17 février 2024 | 14h

CONFÉRENCE

« JOUONS À SAUTE-FRONTIÈRE ... À L'EST, BORNES ET INSTITUTIONS TÉMOIGNENT DES LIMITES CHANGEANTES »

Nous aborderons l'Histoire et les histoires des limites qui traversent notre région, leur concrétisation par ces bornes et institutions installées dans notre contrée.

Salle Le Fenil, Befve 3 – Thimister | Entrée : 3 € - Membres : gratuit

Samedi 16 mars 2024

DÎNER-CONFÉRENCE

«L'ENTRE-VESDRE-ET-MEUSE, DE L'ORIGINE AU XVIIE SIÈCLE»

Au cours d'un repas convivial, Thomas Lambiet nous présentera l'histoire de notre région telle qu'elle s'imbrique dans la grande Histoire de notre pays.

RV : 12h au Moulin du Val Dieu (restaurant)
Réservations : Jean Rennotte 0499/63 32 80

Samedi 23 mars 2024 | 20h

CONFÉRENCE

« DÉMOCRATIE, OUI MAIS... » PAR PIERRE VERJANS, POLITOLOGUE

Quels sont les fondements et les principes de la démocratie ? Aujourd'hui, elle est fragilisée. Demain, survivra-t-elle ? La conférence du politologue liégeois Pierre Verjans tentera de répondre à ces questions et à en proposer d'autres. Jeunes et moins jeunes sont invités à en débattre.

Espace Georges Dechamps – Herve | Entrée : 5 €
Réservations : en ligne via www.chac.be ou vente en direct via le Point Culture
Infos : André Moureau 087/67 55 62

Contact : Jean Rennotte 0499/63 32 80 ou jean.rennotte@hotmail.com
Org. Société d'Histoire et d'Archéologie du Plateau de Herve

JOSKIN
La Boutique

Ouvert du lundi au vendredi de 8h30 à 18h00

Rue de Wergifosse 39
4630 Soumagne

Tél. : +32 (0)4 270 23 99

LA BOUTIQUE online
www.joskin.com/shop

LINX FINANCE S.A.
HALLEUX · FLAMENT
Rue des Martyrs 11b – 4650 Herve
Tél : 087/440130
Mail : info@linxfinance.be

demaret CHOCOLATIER
www.chocolatierdemaret.be
Rue de l'Harmonie VERVIERS
Voie de la chocolaterie 89 Manaihant - BATTICE

LA FROMAGERIE DU VIEUX MOULIN
Du producteur au consommateur
FROMAGE DE HERVE ARTISANAL
PRODUITS DE LA FERME
PRODUITS REGIONAUX
Marchés : Aubel (ma et di) - Fléron (ve) - Verviers (sa)

La roue libre
Rue de Herve, 83 - Battice Tél. 087/67 90 95
www.larouelibre.be

Mercredi 1er mai 2024

BALADE-CONFÉRENCE

« FORÊT, SES FRESQUES, SON CHÂTEAU, SON ENVIRONNEMENT »

Scrutant Pays de Herve et Ardenne, le village de Forêt nous présente ses grottes préhistoriques, son église Ste-Catherine du 13e au 16e siècle abritant d'exceptionnelles fresques du 16e siècle, son château témoin de la tragédie de 1944, sans oublier les reliquats de son industrie métallurgique.

Départ : 14h – Eglise de Forêt
Participation : 3 €

Dimanche 16 juin 2024

BALADE-CONFÉRENCE

« LE CHÂTEAU DE HOENSBROECK (NL), UN PETIT BIJOU DU LIMBOURG NÉERLANDAIS. »

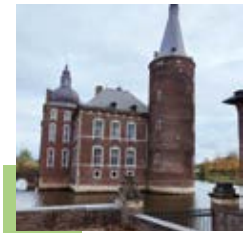

Son origine est très ancienne. Actuellement, il comporte ferme, imposant portail, demeure seigneuriale. On s'embarquera pour un voyage dans le temps à travers les 40 salles du château !

RV : 11h parking du château
Infos : Janou Chefneux-Magermans 0473/44 14 33

Contact : Jean Rennotte 0499/63 32 80 ou jean.rennotte@hotmail.com
Org. Société d'Histoire et d'Archéologie du Plateau de Herve

ART

ATELIERS SCULPTURE 3 MODULES

Adultes - ados

1. Module «bols à thé»
Samedi 10/02/24 de 14h à 17h

2. Module «fleurs»
Samedi 23/03/24 de 14h à 17h

3. Module « émaillage »
Samedi 11/05/24 de 14h à 17h

Participation : 30 €/module

L'Arlequin asbl

Maison Troisfontaines - Pl. Albert 1er, 41 - Herve
Infos et inscriptions : Anne-Christine Cadiat
0474/83 22 72 ou accadiat@gmail.com

SOLIDARITÉ

ALZHEIMER CAFÉ-MRS

Un Alzheimer Café-MRS est un groupe de rencontre pour toutes les personnes concernées ou intéressées par la thématique d'Alzheimer et des démences apparentées.

C'est un endroit d'écoute, de conseil. On s'y réunit autour d'une boisson, d'un café et d'un morceau de tarte dans le but de briser le tabou, la solitude, d'écouter, de faire part de témoignages/vécus et de poser des questions.

L'Alzheimer Café est ouvert à tous ceux qui ressentent le besoin d'être entendus et aidés.

Les prochains rendez-vous :

Lundis 15/01, 19/02, 18/03, 15/04, 27/05, 17/06 de 14h à 16h

Résidence Sainte-Elisabeth
Pl. Lecomte, 29 4650 Herve
Infos : Jessica Lahaye 087/69 30 32
ou jessica.lahaye@cpas-herve.be

meurens natural
Entrepreneur of the year® 2022
L'Entreprise de l'Année® 2022

FUGER
ASSURANCES
Fournisseur de sérénité depuis 1921

ÉVÉNEMENTS

ARTS

Du jeu 20 au dim 23.06.2024

ARTI'FAWES

Exposition et vente d'œuvres d'artistes régionaux au cœur du domaine bucolique des Fawes.

Entrée gratuite

Domaine des Fawes, Les Fawes, 385 - Charneux
Infos : 087/67 42 65
Org. Domaine des Fawes asbl

BALADE

Dim 30.06.2024 | à partir de 10h30

BALADE DES SAVEURS 2024

La Balade des Saveurs fête l'été !

Une balade gourmande agrémentée d'un menu gastronomique 7 services qui vous sera servi en pleine prairie.

Des menus adultes, enfants et box enfants sont proposés.

Infos et inscriptions : www.balade-saveurs.be
Contact : Cathy Mawet 0472/ 70 69 51
Org. Herve Saveurs asbl

JANVIER

02	Cinéma	Le syndrome des amours passées	p.9
09	Cinéma	Chien de la casse	p.9
12&13	Théâtre	Le vieil homme rangé	p.6
14	Musique classique	Agnès Clément, harpe	p.17
15	Convivialité	Alzheimer café-MRS	p.26
16	Cinéma	Les Algues vertes	p.10
17	Lecture JP*	Il a disparu !	p.23
23	Cinéma	La famille Asada	p.10
26	Théâtre	FPH* Le soir je mange du fromage	p.4
29	Théâtre	FPH* Les Bonnes	p.4
30	Cinéma	Anatomie d'une chute	p.10

FÉVRIER

04	Concert JP	FPH* Jackylou et ses enjoliveurs	p.4
06	Cinéma	Bernadette	p.11
08	Humour 2.0	PE	p.8
09	Théâtre	FPH* Kheir Inch'Allah	p.5
10	Atelier	Sculpture : « Bols à thé »	p.26
12	Concert	FPH* Karin Clercq	p.5
13	Cinéma	Un coup de maître	p.11
14	Spectacle musical JP	Schubert est amoureux	p.20
16&17	Théâtre	Mute & Pia Simon	p.6
17	Conférence	Jouons à saute-frontière	p.24
17	Lecture JP	Faisons la fête !	p.23
18	Musique classique	Julien Libeer, E. Cassini, Gary Hoffman	p.17
19	Convivialité	Alzheimer café-MRS	p.26
22	Humour 2.0	Antoine Donneaux	p.8
20	Cinéma	The Wall	p.11
27	Cinéma	Toni en famille	p.12
27	Cinéma JP	Les Tourouges et les Toubleus	p.20

MARS

01	Théâtre JP	J'ai enlevé Mamie	p.20
02	Concert	Korabaro>l	p.18
05	Cinéma	Ama Gloria	p.12
05	Cinéma JP	Sirocco et le royaume des courants d'air	p.21
07	Théâtre JP	Lisières	p.21
08&09	Théâtre	Loin de Linden	p.7
12	Cinéma	Oppenheimer	p.12
16	Dîner-conférence	L'Entre-Vesdre-et-Meuse	p.24
17	Musique classique	Concert de printemps	p.18
18	Convivialité	Alzheimer café-MRS	p.26
19	Cinéma	Banel & Adama	p.13
20	Lecture JP	Mes émotions	p.23
23	Atelier	Sculpture : « fleurs »	p.26
23	Conférence	Pierre Verjans : « la démocratie, oui mais… »	p.24
26	Cinéma	Last dance!	p.13

AVRIL

02	Cinéma	Un métier sérieux	p.13
04	Théâtre	Ladies night	p.7
06	Concert	Cover Francis Cabrel	p.19
07	Spectacle JP	La chaise musicale	p.19
09	Cinéma	Sur l'Adamant	p.14
12	Musique classique	Josef Spaček et Dmytro Choni	p.17
13	Théâtre local	Hors service	p.7
15	Convivialité	Alzheimer café-MRS	p.26
16	Cinéma	Sur la branche	p.14
20	Lecture JP	Ma cabane à moi	p.23
21	Musique classique	L'Heure de musique	p.18
23	Cinéma	Le procès Goldman	p.14
26&27	Théâtre	Perfect day	p.7

CHAC

Notre actu :
www.chac.be
087/66 09 07
info@chac.be

30	**Théâtre JP**	Les poules mouillées volontaires	p.21
30	**Cinéma**	La Fiancée du Poète	p.15

MAI

01	**Balade-conférence**	Découverte de Forêt	p. 25
03	**Cinéma JP**	Nina et le secret du hérisson	p. 22
07	**Cinéma**	Killers of the Flower Moon	p.15
08	**Concert-spectacle JP**	Animaux et macadam	p.22
10	**Cinéma JP**	Pompon Ours	p.22
10&11	**Festival**	Film Nature Namur	p.16
11	**Atelier**	Sculpture : « émaillage »	p.26
12	**Musique classique**	L'ens. Musica Gloria	p.17
14	**Cinéma**	L'amour et les forêts	p.15
15	**Lecture JP**	Bonsoir, bonne nuit	p.23
21	**Cinéma**	Les feuilles mortes	p. 16
23	**Humour 2.0**	Manu Houdart	p.8
27	**Convivialité**	Alzheimer café-MRS	p.26
28	**Cinéma**	A contre temps	p.16

JUIN

15	**Lecture JP**	Allez, on bouge !	p.23
16	**Balade-conférence**	Le château de Hoensbroeck	p.25
17	**Convivialité**	Alzheimer café-MRS	p.26
20-23	**Evénement**	Arti'Fawes	p.27
30	**Evénement**	Balade des Saveurs	p.27

FPH Festival Paroles d'Humains*
JP Jeune Public*

PANNEAUX SOLAIRES + POMPE À CHALEUR
= LE COMBO GAGNANT !

Possibilité de diffuser du froid ou du chaud

SOLAIRE + POMPE À CHALEUR = CONFORT

Depuis 2005, nos équipes vous conseillent et suivent vos projets de A à Z .

SOLAIRE
STOCKAGE
MOBILITÉ ÉLECTRIQUE
POMPE À CHALEUR VENTILATION
PACKS POUR AUTOCONSTRUCTEURS
ÉOLIEN

ENERSOL
ENERGY SOLUTIONS
Rue de Maestricht 70, 4651 BATTICE
087/68 68 22 - www.enersol.be

MERCI À NOS SPONSORS... ILS CONTINUENT À SOUTENIR LA CULTURE !

Votre **partenaire financier** au centre-ville de **Herve**

Rue Moreau 68, 4650 Herve
087/35.35.38
agentherve@beobank.be

beobank
Vous êtes bien entouré

infini.be
Sonorisation & Eclairage
info@infini.be +32 (0) 475 46 38 30

GROMMET
Climatisation - Réfrigération - Pompe à chaleur - Chauffage
www.grommet.be - 087 67 45 56

Entreprise générale de toitures
em LIEGEOIS S.P.R.L.
CONSTRUCTIONS - RÉNOVATIONS - TRANSFORMATIONS
Tél: 087/67.44.44 Fax: 087/ 66.04.75
Rue Moreau, 34 - HERVE
www.toitureelliegeois.be

APRI LETTRES
LETTRAGE IMPRESSION SIGNALISATION
APRILETTRES.BE

Ford
101 ANS 1922 - 2023
SPIRLET
à Herve

IPI 503.463
WAUCOMONT
IMMO
VENTES • LOCATIONS
EXPERTISES • CONSEILS
04 287 32 82
www.waucomont.be
2 bureaux : Visé et Barchon

Des agents d'assurances professionnels proches de vous et de vos projets

Ass. SCHMETZ & Associés sprl
Fosses Berger, 51
4877 OLNE
04/358 00 52

FSMA 114597A

Ass. MEYS Joseph et Cie sprl
Rue Entre Deux Villes, 3
4670 BLEGNY
04/377 24 74

FSMA 030678

Christophe ONGHENA
Rue de José, 8
4651 HERVE - BATTICE
087/67 87 92

FSMA 061900

COLYN Assurances SRL
Outre-Cour, 23
4650 HERVE
087/33 01 04

FSMA 049445A

FSMA 113081A

Marc BRAGARD et Julie WERY
Centre, 53
4890 THIMISTER
087/44 77 77

FSMA 103635A

CAPASSUR SRL **D.Pauly - A.Thys**
Rue Joseph Wauters, 59
4800 VERVIERS
087/66 02 70 www.capassur.be

CBC
Assurances

VOTRE PROCHAIN LOGEMENT
SE TROUVE À HERVE, AVEC HENOVA

Après le succès des trois premiers immeubles,
Venez découvrir la prochaine Résidence du «QUARTIER LÉONIE».

HENOVA sa

Vivez l'immobilier autrement

Vous êtes propriétaire
d'un terrain et/ou
d'un bâtiment
SUR LE PLATEAU DE HERVE ?
Vous envisagez de le vendre ?
Cela peut nous intéresser.

- *Un projet de qualité*
- *Un niveau de finition élevé*
- ***Idéalement situé, proche de toutes commodités***

0473 48 31 42

info@henova.be

WWW.HENOVA.BE | VOTRE PARTENAIRE EN IMMOBILER À HERVE